

# VÍTEJTE

**Dobrý den, jmenuji se TeamOnline a jsem ekonomický informační systém.**

Vždy Vás uvítám touto obrázkou, na které se snažím přehledně zobrazit informace užitečné právě pro Vaši roli v systému.

## Dashboard

Slouží pro zobrazení hlavních událostí jako jsou například plánované úkoly týmu, plnění plánu prodeje a podobně.

## Každého zajímá něco jiného

Panely lze nastavit individuálně pro každého uživatele. Účetní bude zajímat stav saldokontních účtů, skladník zase zásoby pod minimem, či zboží, které dorazí do skladu zítra.

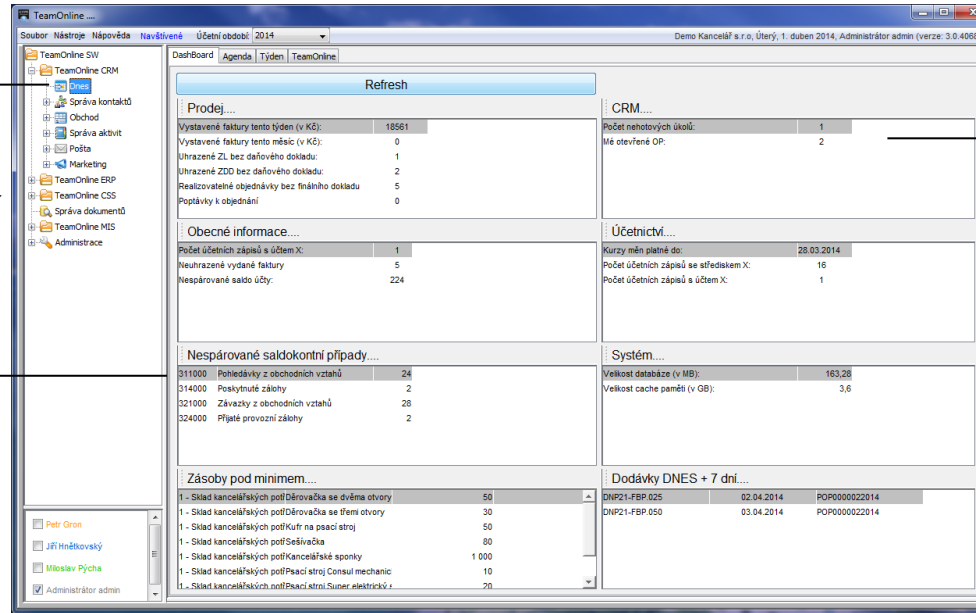

## Uživatelské pohledy

Obsahem jednotlivých panelů jsou uživatelsky definovatelné pohledy, které je možné vytvořit v modulu MIS. Lze si tak nastavit prakticky libovolný obsah, který nás přivítá.

# PROSTŘEDÍ

Při návrhu aplikace jsme se snažili respektovat ověřené a intuitivní způsoby ovládání podobných programů. Uživatel se tak ihned orientuje v přirozeném a známém prostředí.

## Navigátor

Navigační strom aplikace slouží standardně pro přistupování k jednotlivým modulům a činnostem.

## Hlavní panel

Obsahuje seznam hlaviček dokladů.

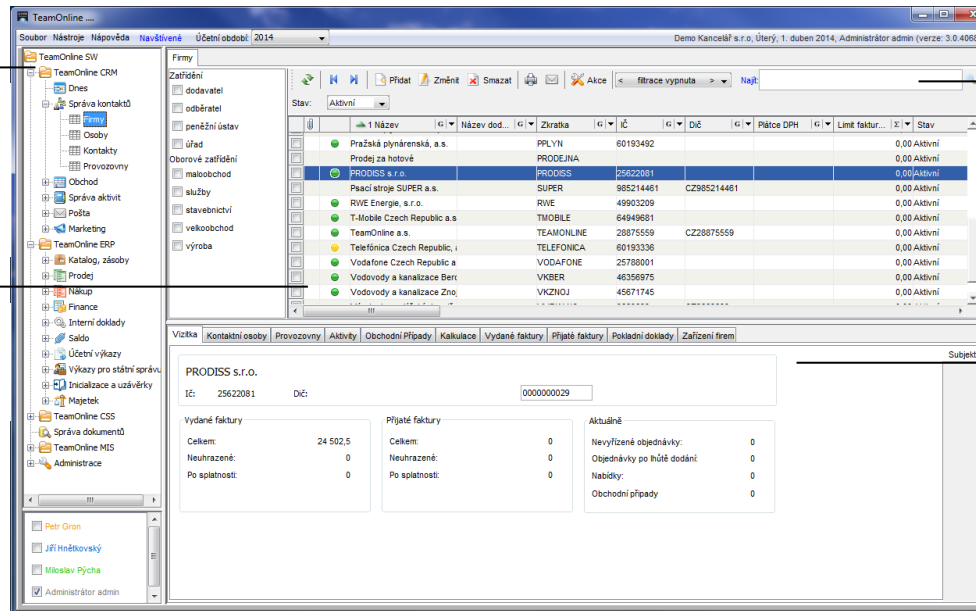

## Nástrojová lišta

K šikovným pomocníkům patří fulltextové vyhledávání. Pod tlačítkem Akce pak nalezneme další funkce například export do ISDOC či Excelu.

## Detailní info

Ve spodní část pracovního okna je prostor pro detail ke každému záznamu. V adresáři například vidíte doklady k vybranému subjektu (platební morálku, vystavené faktury, nabídky, ...)

# TÝM

TeamOnline je navržen především pro týmovou spolupráci. Uživatelé tak mohou společně řešit obchodní případy, úkoly a plánovat čas pomocí integrovaného kalendáře.

## Uživatelé

Integrované groupware prvky slouží pro těsnější spolupráci týmu a vzájemnou zastupitelnost.

## Chat

S kolegy lze v rámci aplikace též online komunikovat.

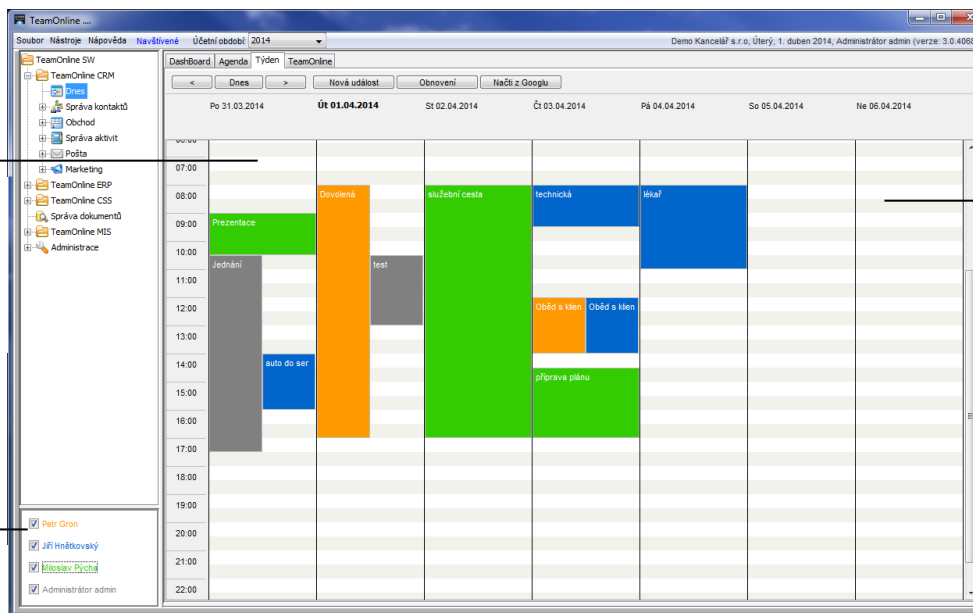

## Google Apps

Pokud máte aktivovány účty u Google je možné obsah kalendáře synchronizovat s mobilním zřízením například chytrým telefonem.

# PROPOJOVÁNÍ

Konsolidace firemních agend a přidružených evidencí do jednoho uceleného systému je cestou k dalšímu vývoji firmy.

## Emaily

Integrovaný emailový klient automaticky připojí zprávu k obchodnímu případu. Sdílejte důležitou komunikaci.

## DMS

Uchovávejte na jednom místě smlouvy, kopie dokladů, protokoly atd. Jednoduše je též provážete s doklady.

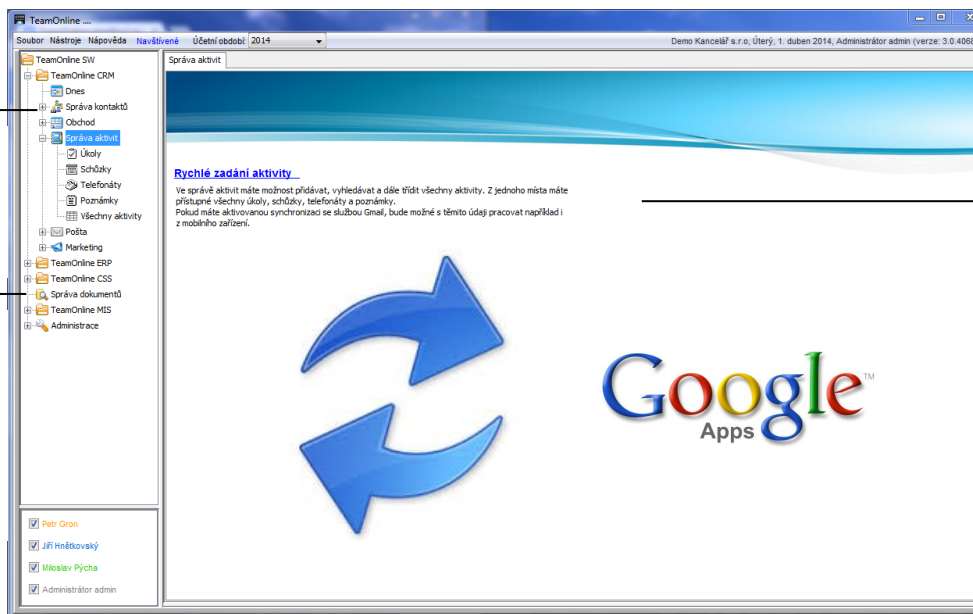

## Aktivity

Delegování úkolů, napojení na telefonní ústředny, strukturované poznámky a události. Vše spojeno do souvislostí a opět navázáno až k jednotlivým účetním dokladům.

# OBCHOD

Celý obchodní proces je řízen přednastavenými pravidly pro tok dokladů. Každý doklad může mít definovány své zdroje a cíle (doklady předcházející a následující) a tyto se pak nabízejí pokud daný doklad dosáhne určitého stavu workflow. Například vytvořit zálohovou fakturu lze tak z objednávky vytvořit až v okamžiku, kdy je potvrzena zákazníkem.

**Prodej**

**Nákup**

## Piktogramy

Přehledně informují o realizovatelnosti objednávek. Červeně jsou označeny nerealizovatelné objednávky, žlutou plnou či žlutou poloviční plně nebo částečně realizovatelné a zeleně vyřízené.

# KATALOG

Katalog produktů tvoří páteřní evidenci pro evidenci skladových zásob a cenotvorbu. K produktům lze dohledat vhodné dodavatele dle poměru termín dodání/cena, evidovat balení, hmotnost, rozměr atd.

## Oddělení

Katalog lze pro snazší orientaci rozdělit do oddělení produktů.

# CENOTVORBA

Zkopírovat existující ceník, upravit, uložit pod novým názvem a zadat jeho platnost. Tento proces jsme maximálně zjednodušili. Ceníky lze tvořit jak pro skupiny odběratelů (Koncový odběratel, Dealer ABC, VIP), nebo se sezónní platností (Vánoce, léto, akce).

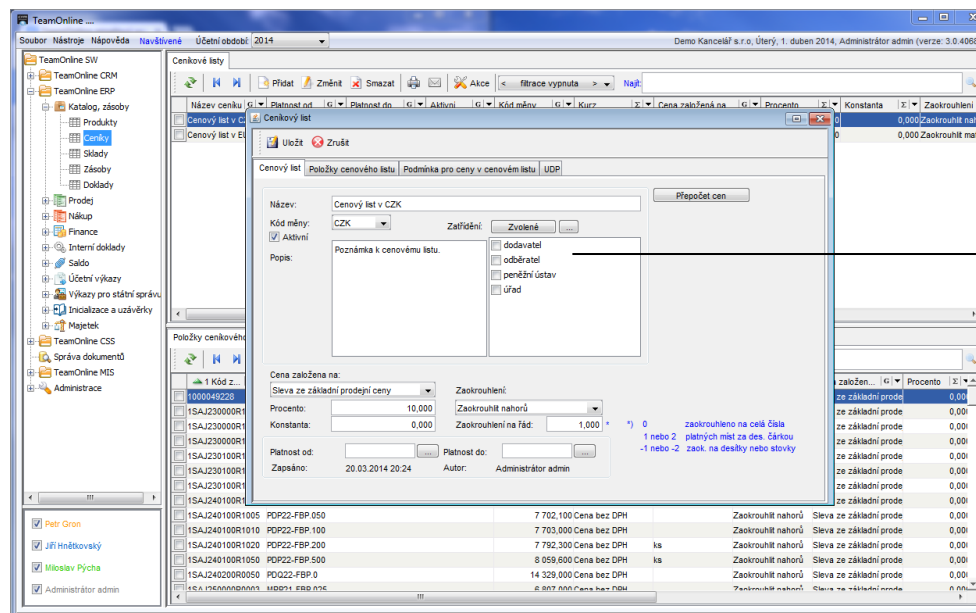

**Cenové listy**  
Lze definovat libovolné množství. Následně je možné přiřadit je ke skupině firem.

# ZÁSoby

Zboží lze jednoduše evidovat jako skladové zásoby se vším co k tomu patří (oceňování metodou FIFO/vážený průměr, výrobní čísla, šarže, expirace a další). Ve spojení s modulem objednávky lze zboží rezervovat pro zákazníka nebo dokonce pro daný obchodní případ a stanovit do kdy má být zboží blokováno. K modulu Katalog-zásoby doporučujeme čtečky čárových kódů nebo RFID.

## Sklady

Po volbě skladu jsou zobrazeny skladové karty.

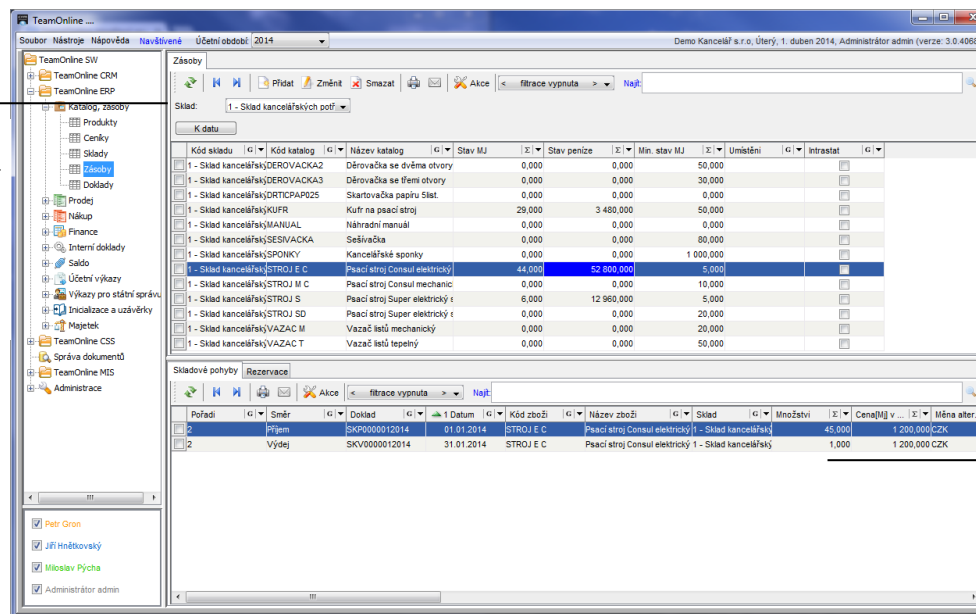

**Skladové pohyby** k vybrané kartě.

# ÚČTOVÁNÍ

Účtování mají v TeamOnline na starosti takzvané účetní typy. Jedná se o sady instrukcí, pomocí nichž je definována metoda rozpadu dokladů do účetnictví. Jejich existence umožňuje variabilně přizpůsobovat systém budoucím dnes ještě neznámým potřebám uživatelů a to na té nejnižší úrovni jakou si lze představit. Systém lze pomocí účetních typů naučit různým často se opakujícím operacím, které pak již provádí zcela automaticky.

## Zaučtování

Zaučtování probíhá ihned po nastavení patřičného stavu workflow na dokladu. U přijatých faktur například po schválení objednavatelem, u vzájemných zápočtů či dobropisů po odsouhlasení protistranou, u vydaných faktur ihned atd.

## Piktogramy

Červená ikonka informuje, že doklad není zcela dořešen. Například není spárován s úhradou, skladovou příjemkou (v případě přijaté faktury), neobsahuje správné nákladové středisko apod.

## Panely

V detailu dokladu je ihned vidět rozpad do účetnictví a párování.

# PÁROVÁNÍ

TeamOnline sám vyhledává a automaticky spojuje saldokontní případy. Mechanismus párování se nezaměřuje pouze na odběratele a dodavatele, ale je využíván i v dalších oblastech (pořízení zboží, peníze na cestě, ...). Párovací rozdíly do určité výše zaúčtuje program sám a nespárované doklady jsou viditelně označeny.

Příklad grafického zvýraznění automaticky spárovaných dokladů na úrovni skladové příjmkou

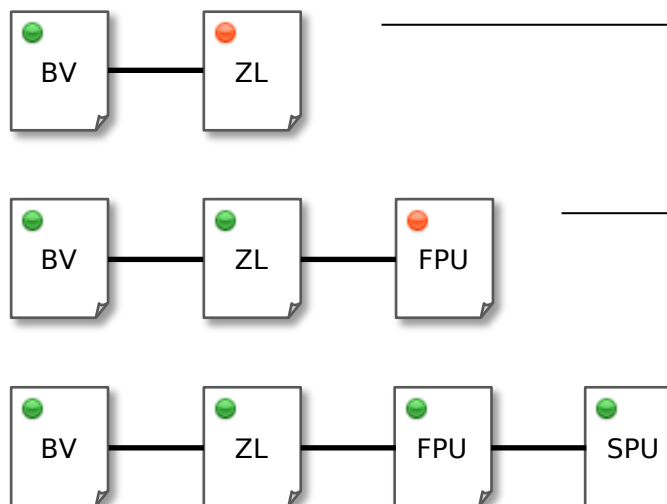

## Krok 1

Přijatý zálohový list je spárován s úhradou v bance.

## Krok 2

Zálohový list spárován s přijatou fakturou.

## Krok 3 (vše uzavřeno)

Přijátá faktura spárována se skladovou příjemkou.

# VÝSTUPY

System TeamOnline obsahuje veškeré standardní výkazy pro státní správu a to přehledně zpracované, archivované s uloženou historií jejich zpracování a informací o odeslání elektronickou formou.

## Pohodlně

Nezdá se Vám nějaké číslo? Pohodlně na něj klikněte a ihned zjistíte z čeho se skládá.

## Archiv

Udržujeme archiv veškerých výstupů s časovým razítkem a informací o zpracovateli.

## Sestavy

Na sestavách jsme si dali také záležet.

Pokračování naleznete na adrese: <http://goo.gl/RO7ZT3>

TeamOnline je projekt společnosti Prodis s.r.o., který vznikl v roce 2006 a jehož cílem bylo vytvořit univerzální softwarovou platformu pro firemní agendy a metodiku jejich implementace. Základním požadavkem byl přizpůsobitelný systém s minimální nutností zásahu do zdrojového kódu, provozovatelný bez instalace klientské části a umožňující snadno zkonsolidovat veškeré firemní agendy. Z důvodu dalšího rozšiřování projektu jsme v roce 2009 založili stejnojmennou akciovou společnost.

Komplexně řešené oblasti pro CRM, ERP, CSS a BI slouží zároveň jako referenční ukázky co lze v této platformě vytvořit.

### Oblast CRM obsahuje:

- správu firem, provozoven, osob a kontaktů
- správu obchodních případů a zakázek
- správu firemních aktivit (události, úkoly, telefonáty, emaily)
- marketing (cílové skupiny, kampaně)

### Oblast ERP obsahuje:

- kompletní agendy pro ekonomiku a finance
- nákup
- prodej
- evidenci majetku a zásob
- účetnictví, výkazy pro státní správu

### Oblast CSS obsahuje:

- správu záručního a pozáručního servisu
- evidenci náhradních dílů
- plánování údržby a revize

### Oblast BI obsahuje:

- analýzu nákupu a prodeje
- analýzu zakázek a rozpoštění nákladů
- nástroj pro tvorbu pohledů
- firemní dashboardy
- TeamReporter (automatické emailové zaslání výstupů)